



**ISTITUTO COMPRENSIVO  
EL/7 C.D. MONTELLO – S.M. SANTOMAURO**



Via G. Bartolo, 8 - 70124 Bari - Segreteria/Presidenza Tel. 080 504 6347 fax 080 504 6347  
Via Vassallo, 16 - 70125 Bari - Segreteria Tel. 080/5013617 - Presidenza- Tel/Fax 080/5019000

*Con l'Europa, investiamo nel vostro futuro*

**All'Ufficio Affari Generali e Gestione documentale del  
Comune di Bari**

[archiviogenerale.comunebari@pec.rupar.puglia.it](mailto:archiviogenerale.comunebari@pec.rupar.puglia.it)

**Al Sindaco del Comune di Bari**

Dott. Antonio DE CARO

[decarosindaco@comune.it](mailto:decarosindaco@comune.it)

**Al Responsabile dell'Ufficio Ripartizione Infrastrutture,  
Viabilità e Opere Pubbliche**

Ing. Domenico TONDO

[d.tondo@comune.bari.it](mailto:d.tondo@comune.bari.it)

**Al geometra dell'Ufficio Ripartizione Infrastrutture,  
Viabilità e Opere Pubbliche**

Geom. Pietro FIORINO

[p.fiorino@comune.bari.it](mailto:p.fiorino@comune.bari.it)

**All'Assessore PEG del Comune di Bari**

Dott.ssa Paola ROMANO

[p.romano@comune.it](mailto:p.romano@comune.it)

**Al Dirigente del Settore PEG del Comune di Bari**

Dott. Michele PATICCHIO

[p.paticchio@comune.bari.it](mailto:p.paticchio@comune.bari.it)

**Al Responsabile delle Sicurezza della Scuola**

Dott. Luigi QUARTA - SILEA S.R.L.

[sileabari@tin.it](mailto:sileabari@tin.it)

**Al Rappresentante dei Lavoratori per la Sicurezza**

Prof. Lorenzo Maria Antonello GERARDI

[archgerardilorenzoma@gmail.com](mailto:archgerardilorenzoma@gmail.com)

**Agli Addetti del SPP**

Ins. LUISI [angelaluisi@alice.it](mailto:angelaluisi@alice.it)

Ins. DE GIOIA [bicedegioia@gmail.com](mailto:bicedegioia@gmail.com)

**Alle RSU d'Istituto**

Ins. CAMPANALE [doracampanale@fastwebnet.it](mailto:doracampanale@fastwebnet.it)

Ins. ANSELMI [elisabetta.anselmi@gmail.com](mailto:elisabetta.anselmi@gmail.com)

**Al Presidente del Consiglio di Istituto**

Avv. Michele URSINI

[micursini@yahoo.it](mailto:micursini@yahoo.it)

Al DSGA

Agli ATTI

E-mail : [baic84400d@istruzione.it](mailto:baic84400d@istruzione.it) E-mail certificata: [baic84400d@pec.istruzione.it](mailto:baic84400d@pec.istruzione.it) Sito Web: <http://www.el7montellosantomauro.edu.it>

C.F.: **93423430722** – C.M.: **BAIC84400D** – Codice Ufficio: **UFIODG** – Codice IPA: **istsc\_baic84400d**



**ISTITUTO COMPRENSIVO**  
**EL/7 C.D. MONTELLO – S.M. SANTOMAURO**



Via G. Bartolo, 8 - 70124 Bari - Segreteria/Presidenza Tel. 080 504 6347 fax 080 504 6347  
Via Vassallo, 16 - 70125 Bari - Segreteria Tel. 080/5013617 - Presidenza- Tel/Fax 080/5019000

*Con l'Europa, investiamo nel vostro futuro*

Oggetto: **Sicurezza e salute dei lavoratori e degli utenti - Richiesta interventi – A.S. 2019/20**  
**Plesso “EL/7 Montello”**

A seguito sopralluogo effettuato dai tecnici del Servizio di Prevenzione e Protezione di questo Istituto scolastico – in occasione della prima Prova di evacuazione organizzata in data 12 febbraio 2020, presso l'Istituto Comprensivo “EL/7 - Santomauro”, Plesso di Scuola dell'Infanzia e Primaria “EL/7 Montello”, sito in Via G. Bartolo n.8, a Bari – sono state rilevate alcune criticità di natura strutturale ed impiantistica.

Per tale motivo si ritengono **urgenti interventi di manutenzione ordinaria e straordinaria**, da parte di codesta Direzione tecnica del Comune di Bari, al fine di evitare possibili contestazioni dei genitori, **contravvenzioni** da parte degli Ufficiali di Polizia Giudiziaria e, soprattutto, al fine di evitare **possibili danni** agli alunni e al personale tutto.

Si indicano di seguito le criticità evidenziate:

- I luoghi sicuri identificati quali “Punto di Raccolta” non sono individuati mediante la cartellonistica specifica obbligatoria.

**E' necessario provvedere all'installazione della cartellonistica verticale, atta all'individuazione delle aree identificate quali “Punto di raccolta”.**

- Le cassette metalliche di contenimento degli idranti, installate a parete lungo le aree di transito, presentano spigoli vivi sporgenti (ad altezza tale da poter generare infortunio per l'utenza scolastica) che costituiscono rischio di urto/taglio.

**E' necessario provvedere all'installazione di protezioni in materiale antitrauma, in corrispondenza degli spigoli sporgenti delle cassette di contenimento degli idranti, al fine di limitare il rischio di taglio.**

- Alcuni ambienti al primo piano dell'edificio (servizio igienico docenti - ala destra ed aula didattica ordinaria n.27) sono interessati da fenomeni infiltrativi localizzati, presumibilmente dovuti a distacco/deterioramento della guaina di coibentazione sul lastrico solare.

**E' necessario provvedere ad un'ispezione del lastrico solare, volta ad appurare lo stato della guaina di coibentazione, attuando conseguenti lavori di ripristino/rifacimento della medesima. Successivamente dovranno essere attuati lavori di ripristino delle parti murarie interne ammalorate.**

- Al momento della presente simulazione non è stato possibile utilizzare l'impianto di allarme antincendio (difficoltà di attivazione del pulsante, tramite chiavetta di bypass).

**E' necessario provvedere ad un intervento volto ad appurare il funzionamento dell'impianto di allarme antincendio. E' altresì necessario disporre, presso la struttura, di mezzi alternativi**



**ISTITUTO COMPRENSIVO  
EL/7 C.D. MONTELLO – S.M. SANTOMAURO**



Via G. Bartolo, 8 - 70124 Bari - Segreteria/Presidenza Tel. 080 504 6347 fax 080 504 6347  
Via Vassallo, 16 - 70125 Bari - Segreteria Tel. 080/5013617 - Presidenza- Tel/Fax 080/5019000

*Con l'Europa, investiamo nel vostro futuro*

**(fischietti/megafoni/trombe ad aria compressa) atti all'emanazione/diffusione del segnale di emergenza/esodo, da utilizzare in caso di guasto/malfunzionamento dell'impianto esistente.**

- ✓ NOTA 1: E' necessario verificare periodicamente l'efficienza dei moduli di illuminazione di emergenza autoalimentati, provvedendo alla sostituzione/ripristino delle lampade eventualmente inefficienti.

**Richiedere all'Ufficio Tecnico del Comune un intervento di verifica periodica dell'efficienza dei moduli di illuminazione di emergenza autoalimentati, e di sostituzione/ripristino delle lampade eventualmente inefficienti.**

- ✓ NOTA 2: Le vie di fuga devono essere mantenute costantemente libere da qualsiasi tipo di ostacolo che ne possa pregiudicare l'immediata e sicura fruizione o che comunque ne possa ridurre l'ampiezza. Le porte identificate quali uscite di emergenza (ed i relativi maniglioni antipanico) devono essere sottoposti a verifica e manutenzione periodica al fine di garantirne sempre la perfetta efficienza.

**Richiedere all'Ufficio Tecnico del Comune interventi periodici di verifica e manutenzione di tutte le porte di uscite di emergenza, con sostituzione, nel tempo, di tutti i dispositivi di apertura delle porte (maniglioni antipanico) non conformi (sprovvisti di marcatura CE).**

- ✓ NOTA 3: Le condizioni delle parti murarie ammalorate (a causa di fenomeni infiltrativi), già esposte all'interno dell'ultimo aggiornamento del DVR, (che interessano le pareti laterali confinanti con l'esterno, lungo le rampe di accesso al piano rialzato e la muratura del corridoio che conduce alla palestra, in prossimità del lucernaio) risultano migliorative: è stato attuato un intervento interno (non risolutivo) di ripristino delle parti danneggiate che, allo stato attuale, non costituiscono più rischio di distacco/cedimento/caduta di materiale dall'alto.

**Richiedere all'Ufficio Tecnico del Comune un intervento risolutivo, al fine di evitare che le problematiche sopra descritte possano ripresentarsi.**

### **Rilievo fotografico:**

*Centrale Antincendio*





**ISTITUTO COMPRENSIVO  
EL/7 C.D. MONTELLO – S.M. SANTOMAURO**



Via G. Bartolo, 8 - 70124 Bari - Segreteria/Presidenza Tel. 080 504 6347 fax 080 504 6347  
Via Vassallo, 16 - 70125 Bari - Segreteria Tel. 080/5013617 - Presidenza- Tel/Fax 080/5019000

*Con l'Europa, investiamo nel vostro futuro*

*Parti murarie ammalorate/infiltrazioni (servizio igienico docenti - ala destra ed aula didattica ordinaria n.27)*

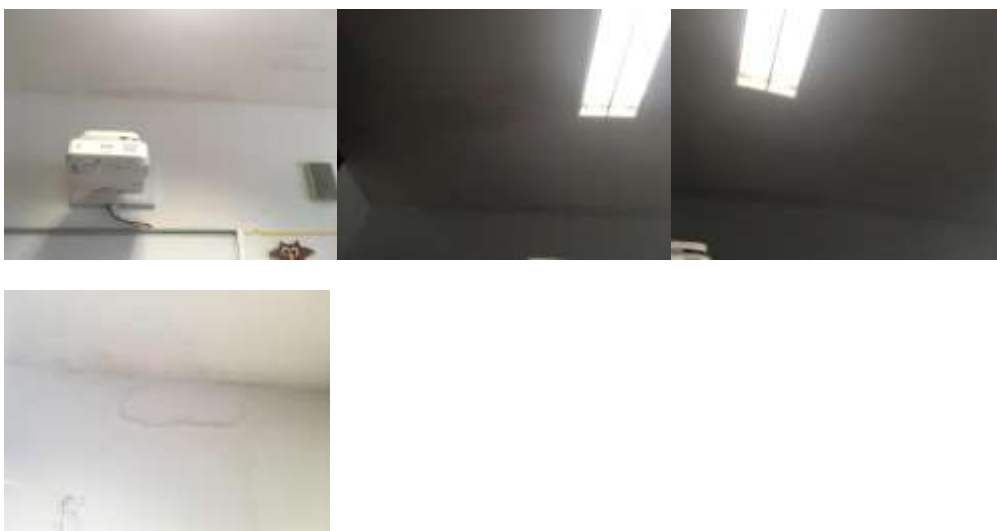

In attesa di un vostro sollecito intervento, si coglie l'occasione per porgere cordiali saluti.

La Dirigente Scolastica

*Anna Lia Minoia*

Firma autografa apposta sull'originale cartaceo e sostituita dall'indicazione a stampa del nominativo del soggetto responsabile ex art. 3, comma 2 del Dlgs. 39/93

Ass.te Amm.vo referente  
Sig.ra De Salvo